



GOVERNO DO DISTRITO FEDERAL  
FUNDAÇÃO HEMOCENTRO DE BRASÍLIA  
Gerência do Ciclo do Doador

Índice - FHB-DF/PR/DIREX/GECD



### ÍNDICE DE SATISFAÇÃO DE DOADOR

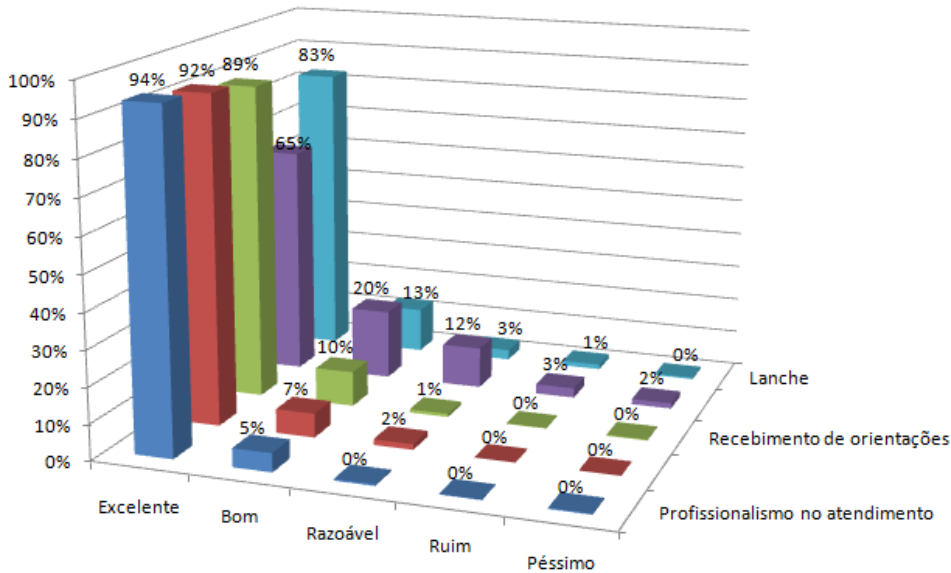

Média de Excelente: 84%  
Média de Bom: 11%  
Média de Excelente + Bom: 95%

Manifestações em Outubro/2020: 669

Fonte: Gerência do Ciclo do Doador- GECD/FHB



Documento assinado eletronicamente por **HYSNARA GOMES LIMA - Matr.1401867-5, Gerente do Ciclo do Doador-Substituto(a)**, em 05/11/2020, às 11:54, conforme art. 6º do Decreto nº 36.756, de 16 de setembro de 2015, publicado no Diário Oficial do Distrito Federal nº 180, quinta-feira, 17 de setembro de 2015.



A autenticidade do documento pode ser conferida no site:  
[http://sei.df.gov.br/sei/controlador\\_externo.php?acao=documento\\_conferir&id\\_orgao\\_acesso\\_externo=0](http://sei.df.gov.br/sei/controlador_externo.php?acao=documento_conferir&id_orgao_acesso_externo=0)  
verificador= 50179302 código CRC= 75B70F25.

"Brasília - Patrimônio Cultural da Humanidade"

SMHN Quadra 03 Conjunto "A" Bloco A, Prédio Principal, Térreo - Bairro Asa Norte - CEP 70710-908 - DF

(61) 3327-4450

00063-00000624/2020-81

Doc. SEI/GDF 50179302